URBEMAR S.L.
GRUPO INMOBILIARIO

LLINARS DEL VALLÈS - Centre

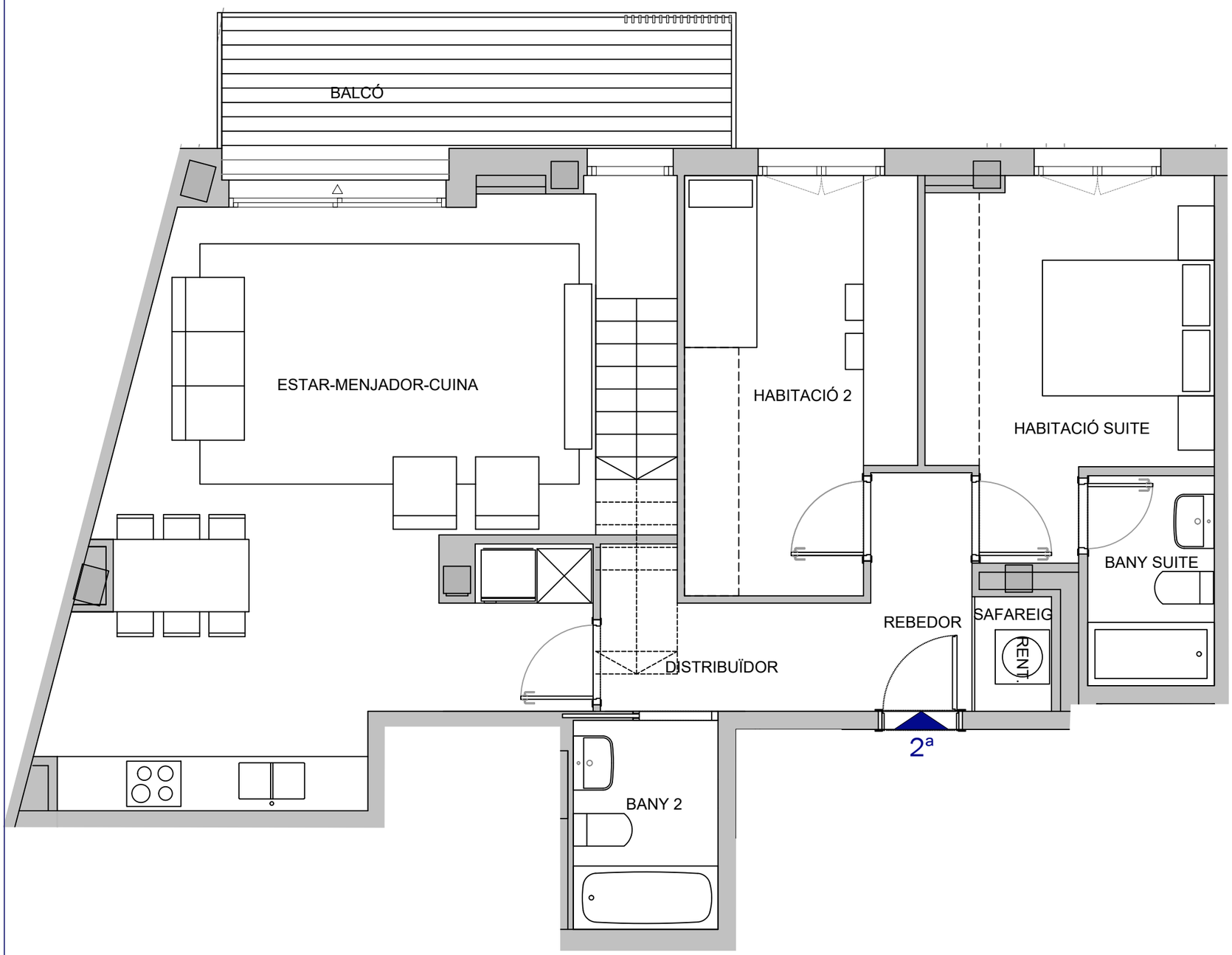

SUPERFICIE INTERIOR	100,94 m²
ESTAR-MENJADOR-CUINA	33,22 m²
HABITACIÓ SUITE	11,29 m²
HABITACIÓ 2	11,12 m²
HABITACIÓ 3	26,13 m²
BANY SUITE	3,25 m²
BANY 2	3,70 m²
REBEDOR	7,41 m²
SAFAREIG	1,08 m²
ESCALA	3,74 m²
SUPERFICIE EXTERIOR	44,34 m²
BALCÓ	9,05 m²
TERRASSA	34,04 m²
ESPAI MAQUINARIA	1,25 m²

SUP. CONST. INTERIOR	126,17 m²
SUP. CONST. EXTERIOR	47,66 m²

Superfícies aproximades

1/50 0 1 m

N

Escala D4-D5
Segon 2ª

Document subjecte a les aprovacions administratives i llicència de construcció. El mobiliari és merament decoratiu. Aquesta informació pot ser modificada per raons tècniques, jurídiques o comercials. Les superfícies poden patir modificacions segons el projecte d'execució definitiu.
La dimensió dels pilars especificats als plànols és la secció estàndard, podent augmentar-la segons l'alçada de planta i segons el pas d'instal·lacions. De la mateixa manera poden aparèixer noves reserves i passos d'instal·lacions de l'edifici que no venen reflectides als plànols.

2024/07/10

URBEMAR S.L.
GRUPO INMOBILIARIO

LLINARS DEL VALLÈS - Centre

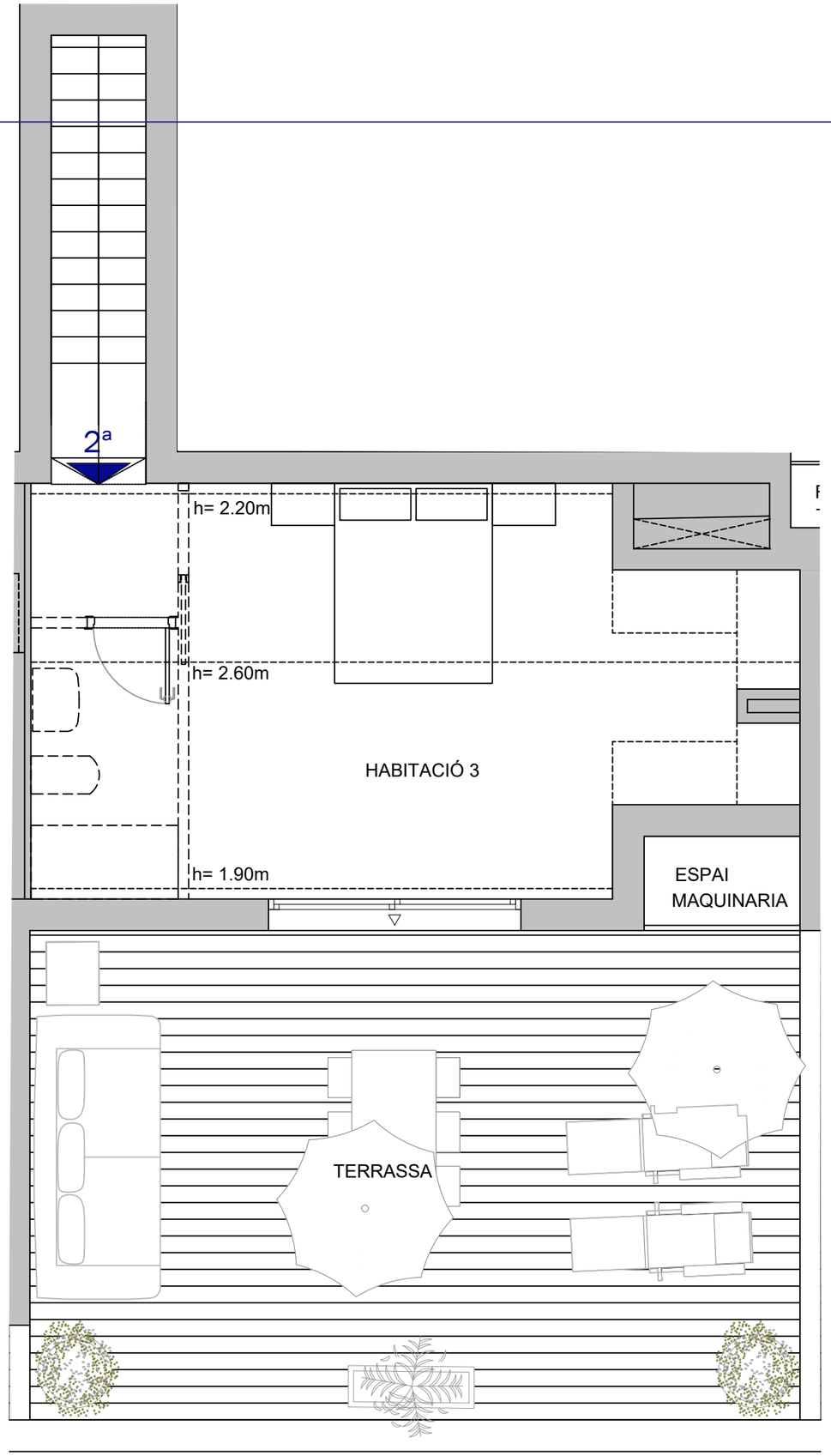

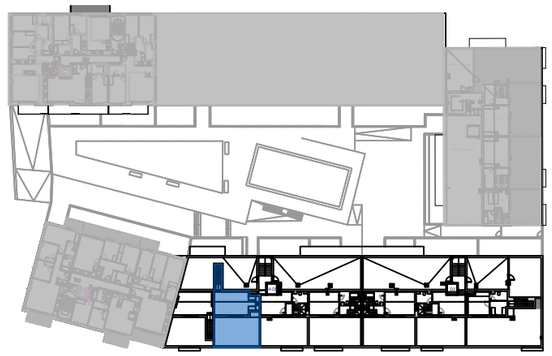

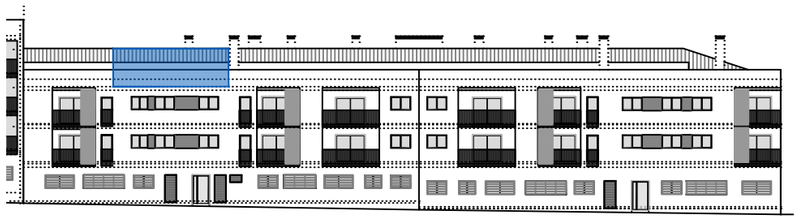

1/50 0 1 m

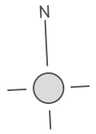

Escala D4-D5
Sotacoberta
Segon 2ª

Document subjecte a les aprovacions administratives i llicència de construcció. El mobiliari és merament decoratiu. Aquesta informació pot ser modificada per raons tècniques, jurídiques o comercials. Les superfícies poden patir modificacions segons el projecte d'execució definitiu.
La dimensió dels pilars especificats als plànols és la secció estàndard, podent augmentar-la segons l'alçada de planta i segons el pas d'instal·lacions. De la mateixa manera poden aparèixer noves reserves i passos d'instal·lacions de l'edifici que no venen reflectides als plànols.

2024/11/11